

ふれんずクラブ

新規登録

受付中

毎月のふれんずクラブで

楽しいおしゃべりの輪が広がっています

月に一度の「大切」な集まり

「1ヶ月に1度集まる」ということは簡単そうだけど意外と難しいです。「ふれんずクラブ」のおかげで集まってみんなの元気な顔を見れてワイワイできる…。こんな機会を頂いて感謝でいっぱいです。

ふれんずクラブ名
しとリスワン



ふれんずクラブ名
【メダカ】

「ふれんず」でのつながり

悩みや相談事など、グループ内では解決できないことも他のふれんずクラブさんよりアドバイスや情報共有できるなど勉強になることも多かったです。

ふれんずクラブ名
お茶会

新しい商品との出会い

ふれんずクラブのお試し商品で気に入ったものを何点か購入しました。2歳半の娘が気に入って、毎日おやつにリクエストされました。お試しさせてもらうことで知った商品なので、ふれんずクラブに参加してよかったです。

ふれんずクラブ名
くまぼこ



ふれんずクラブ名
【こずりん】

対象

コープかがわの組合員さん3名以上

※複数の「ふれんずクラブ」へは登録できません。
※地域は限定せず、市や町を越えてグループをつくれます。

お約束

おしゃべりした内容などを「ふれんずレター」に記入し、月末までに提出してください

※メンバーが3人未満になった場合、またはふれんずレターが3回連続で未提出の場合は登録から外れます。

ふれんずクラブってなあに？

毎月届くお試し商品を囲みながら、気の合う仲間と楽しくおしゃべりするクラブです。

親睦を深め、くらしをより楽しいものにしていく活動です。

あなたもぜひ、お友達と一緒におしゃべりしてみませんか？

参加費

無料です

※登録や活動に費用は発生しません。

活動期間

毎年4月～3月までの1年間

★開催は毎月1回以上★

※期間中でも新規登録できます。

活動場所

自由です

※ご自宅、コープのお店、公民館、公園など開催場所は皆さんで自由に決められます。

登録のお申込みは裏面へ



登録方法



下記のいずれかの方法でご登録ください



登録用紙での登録

下記登録用紙にご記入いただき、
配達担当者もしくは
店舗サービスコーナーへご提出ください。



2次元コードから登録

こちらの2次元コードを
読み込んで必要事項を
入力してください。

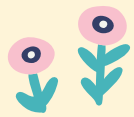

お問い合わせ



生活協同組合 **コープかがわ つながりづくり部**までお電話ください。



0120-4884-30 受付時間: 月曜～金曜 / 9:00～18:00 (祝日受付可)

登録すると



お茶菓子代や会場費として年間6,000円の
活動費をお渡しします。

※登録申し込みはいつでもできますが、4月からスタートする場合は、
3月15日(金)までにお申し込みください。
※期間途中からのスタートの場合は残月数×500円



毎月1回、代表者の方に「ふれんずクラブ通信」と
「お試し商品」が届きます。

★ ふれんずクラブ通信 ★



★ お試し商品 ★



※ お試し商品一例



※ご記入いただいた個人情報は、メンバー集約及び本会に関するご連絡のみ使用させていただきます。



ふれんずクラブ登録用紙

★ 2023年度登録されている方は提出不要です ★

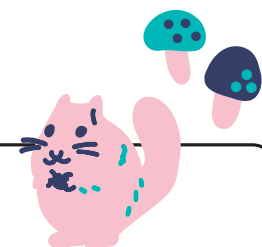

会 の 名 称 自由にお決めください	[ふれんずクラブ]		
代表者のお名前	〒	—	組合員コード (8桁の数字です)
ご住所	電話番号 (携帯電話も可)		
お試し商品の 受け取り方法 (いずれかに <input checked="" type="checkbox"/>)	<input type="checkbox"/> 宅配(担当者よりお渡し) <input type="checkbox"/> 店舗サービスコーナーでの受け取り (受け取り店舗: _____)	活 動 費 の 受 取 取 り 方 法 (いずれかに <input checked="" type="checkbox"/>)	<input type="checkbox"/> 宅配代金引落口座への振り込み <input type="checkbox"/> 店舗サービスコーナーでの受け取り (受け取り店舗: _____)

メンバー ※代表者を除く

お名前	組合員コード
お名前	組合員コード

お名前	組合員コード
お名前	組合員コード

ご記入後、配達担当者もしくは店舗サービスコーナーへご提出ください。→ つながりづくり部